

## SCHEDA DI FATTIBILITÀ

6\_OP01.01 – Ampliamento del parcheggio di Bacio, via Dietro le mura



Estratto di Piano Operativo

Assegnazione delle classi di PERICOLOSITA'		
Geologica	Sismica	Idraulica
G.2 - G.3	S.2*	P.1

### MODI DI ATTUAZIONE

- IC, Progetti unitari da convenzionare
- ID, interventi diretti

### AREE DI TRASFORMAZIONE

- AC, Aree copianificate
- AN, Aree di nuova edificazione

### PROGETTO NORMA (Id)

- ↔ varchi visivi

### PROGETTO

- aep - aree di concentrazione della nuova edificazione per la produzione
- idp - aree per gli interventi diretti produttivi
- pp - aree a parcheggio di uso pubblico
- mg - aree per fasce arborata e cespugliata per la mitigazione paesaggistica
- v - nuova viabilità

### NORMA (Id)

TAV. 2	OP01.01 - Il progetto prevede il potenziamento del parcheggio a raso a servizio di Colle Alta, prolungando nell'area pianeggiante lungo il Borro del Convento il sistema di spazi di sosta esistente, dal quale anche lo spazio aggiuntivo avrà accesso. Per l'individuazione dei nuovi stalli è ammesso un modesto rimodellamento del terreno, per quanto necessario a regolarizzare le superfici da destinare alla sosta, che saranno mantenute permeabili e dotate di alberature per l'ombreggiatura e di ambientazione.
Base cartografica:	1:2000
Geologia:	Sabbie e arenarie gialle (PLIs)
Geomorfologia:	Deposito superficiale (eluvio-colluviale), Area a soliflusso
MOPS	Zone stabili suscettibili di amplificazioni locali (Z1)
Pericolosità geologica:	Pericolosità geologica media (G.2) Pericolosità geologica elevata (G.3)
Pericolosità sismica locale:	Pericolosità sismica locale media (S.2*)
Pericolosità idraulica:	Aree a pericolosità per alluvioni rare (P1)
Battenti Tr 200 (media):	-
Magnitudo:	-
PAI:	P3a - area a pericolosità geomorfologica elevata
PGRA:	-

Secondo quanto previsto nella scheda norma, il progetto prevede il potenziamento del parcheggio a raso (mq 2205) a servizio di Colle Alta, prolungando nell'area pianeggiante lungo il Borro del Convento. Per il progetto dovrà essere comunque effettuata la caratterizzazione geotecnica dei terreni, prendendo in considerazione anche i riporti ivi presenti. Nel caso in cui nelle aree di rimodellazione topografica la differenza di quota tra lo stato attuale e quello di progetto sia superiore a 2m, sarà necessaria la redazione di verifiche di stabilità dell'opera basata su apposita campagna geognostica. La parametrizzazione del volume geotecnico significativo, sarà definita coerentemente con quanto previsto al par. 2, p. 2, lett. a) e c) dell'All. 1 art. 5 regolamento 1R/2022

Per la determinazione dell'azione sismica dovrà essere prevista un'indagine sismica di superficie ai sensi di quanto definito al par. 2, p. 2, lett. b) dell'All. 1 art. 5 regolamento 1R/2022.

La classe sismica 2\* caratterizzata da contrasti di impedenza sismica attesa oltre alcune decine di metri dal piano campagna e con frequenza fondamentale del terreno indicativamente inferiore a 1 Hz, è subordinata nella fase di progettazione alla verifica dell'eventuale insorgenza di fenomeni di doppia risonanza terreno-struttura. Tale verifica verrà condotta mediante l'analisi combinata della frequenza fondamentale del terreno e del periodo proprio delle tipologie edilizie.

Dal punto di vista idraulico l'intervento interferisce con la fascia di tutela dei 10 m dal ciglio di sponda dell'asta idrica suddetta (rif. art.3 "Tutela dei corsi d'acqua" LR 41/2018), sono consentiti gli interventi di cui all'art. 3 della LR 41/2018, per i quali dovranno essere ottenute le autorizzazioni dall'autorità idraulica competente. **Non sono consentiti interventi con finalità di parcheggio all'interno della fascia di tutela dei 10 m dal ciglio di sponda.**

Nelle aree a pericolosità per alluvione rara (P1) è sempre assicurato il non superamento della classe di rischio R2, indipendentemente dalla tipologia di intervento e dalla classe di danno. Le nuove edificazioni sono consentite nel rispetto del punto 3.3 dell'allegato A al regolamento di attuazione 5R/2020. Gli interventi dovranno garantire una corretta regimazione delle acque superficiali e il mantenimento dell'assetto per il normale funzionamento del reticolo idrografico.



Figura 1 - estratto della carta di pericolosità geologica



Figura 2 - estratto della carta di pericolosità sismica locale

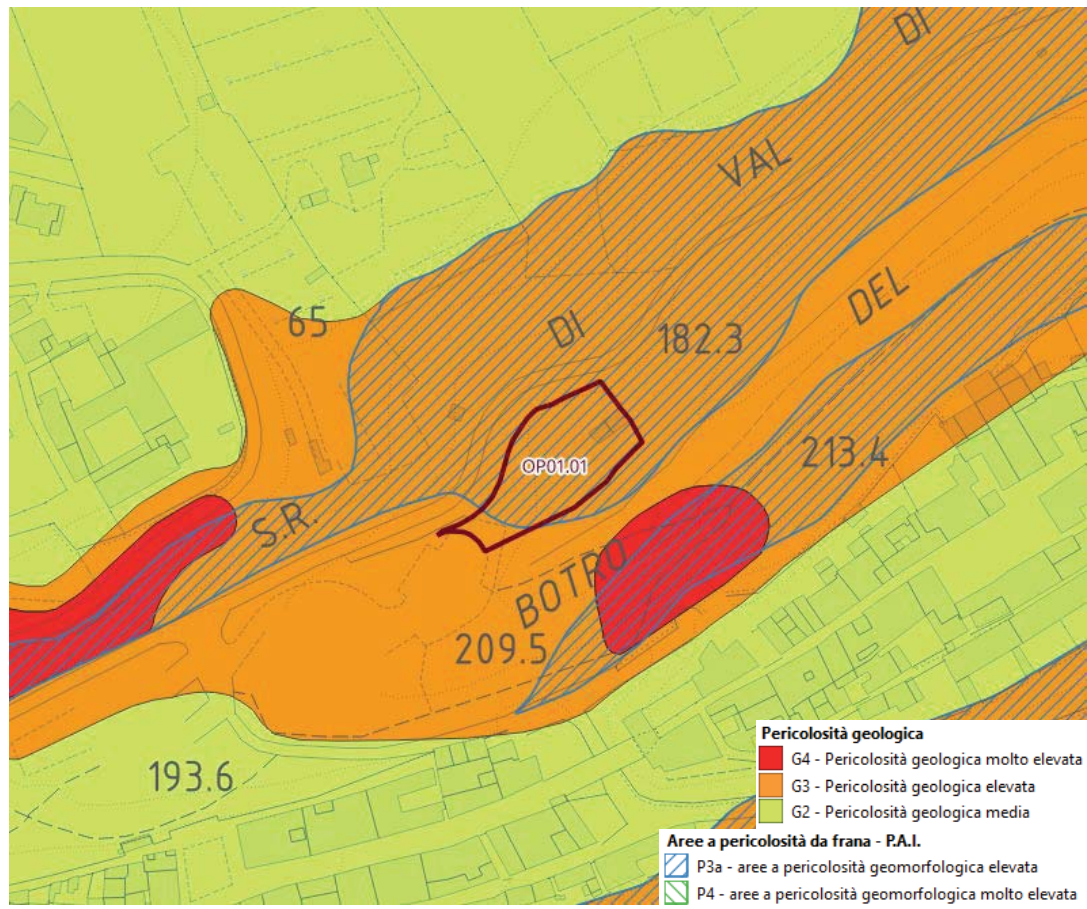

Figura 3 - estratto della carta di pericolosità per alluvioni

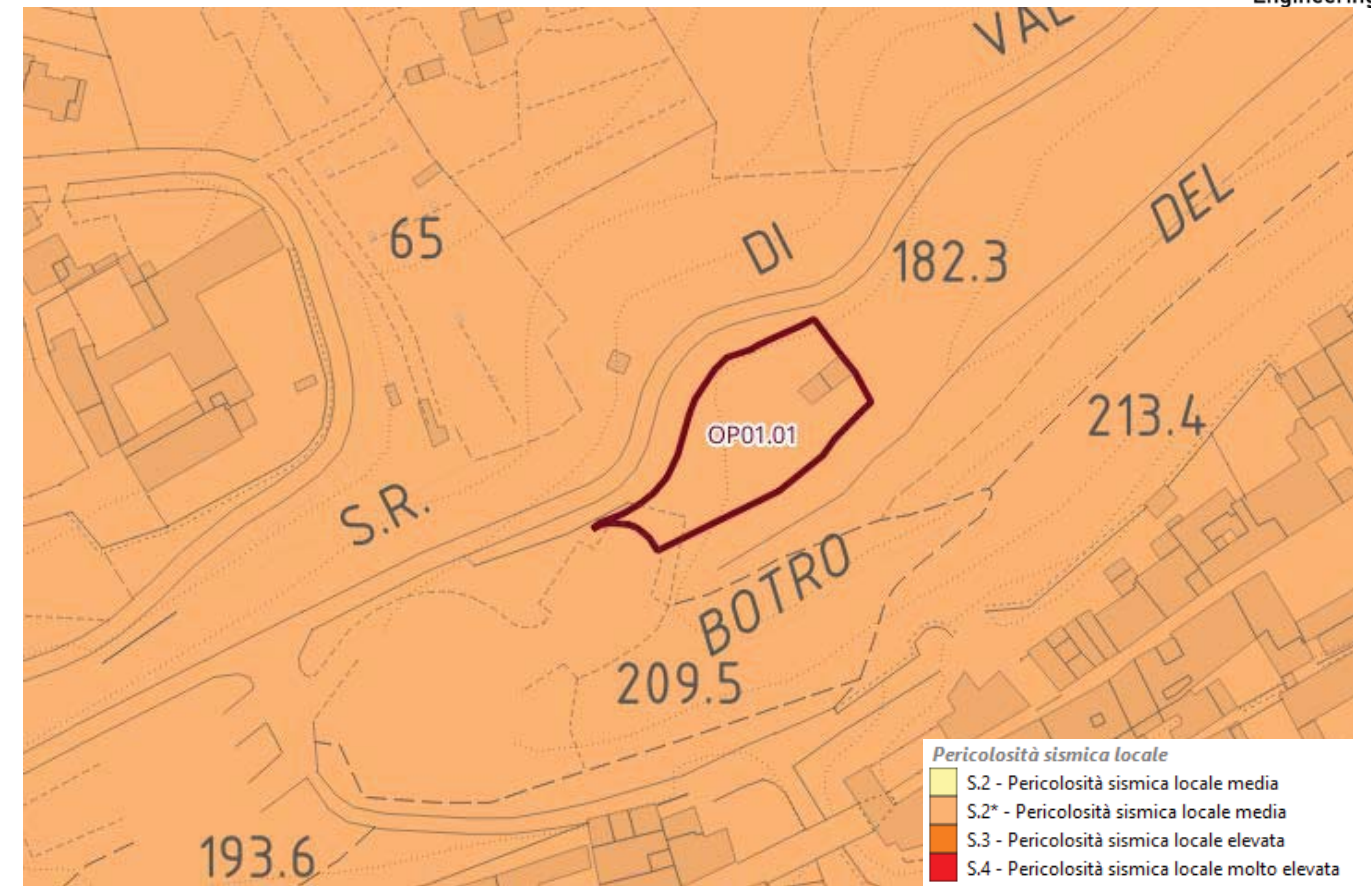
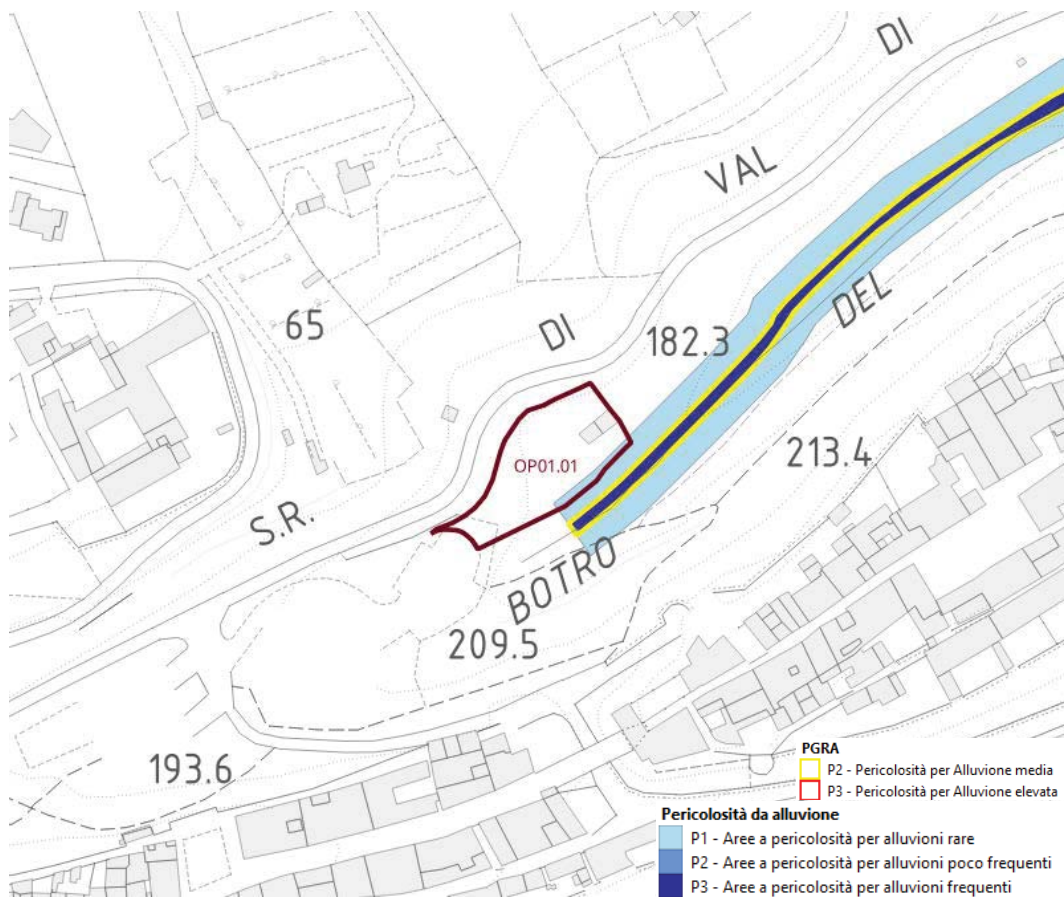

Figura 4 - Asta del reticolo idrografico regionale e vincolo dei 10 m dal ciglio di sponda (Art. 3 LR 41/2018)