

## **AREA DI VARIANTE 44 : SOSTA CAMPER**

In questa area è prevista la localizzazione di un'area di sosta per i camper.

### **INQUADRAMENTO GEOLOGICO E STRATIGRAFICO**

Nell'area affiorano terreni riferibili ai Depositi continentali quaternari, definibili *Calcari di Badia a Coneo*, i vari litotipi costituenti la formazione sono per lo più rappresentati da calcari lacustri biancastri e nocciola, a grana fine e da travertini fitoclastici, spesso alla base o intercalate agli strati calcarei, sono presenti delle argille limose grigie contenenti abbondanti frammenti di travertino, o livelli di sabbie o limi calcarei biancastri.

La stratificazione è irregolare, con spessori variabili, ma generalmente sub-orizzontale o debolmente inclinata verso valle.

La base dei Travertini è rappresentata dalle Sabbie prevalenti del ciclo pliocenico marino.

Nei primi metri dal piano campagna sono presenti terreni residuali, di alterazione dei calcari, dette "terre rosse", costituite da argille rosso cupo con brecce calcaree.

### **INQUADRAMENTO GEOMORFOLOGICO**

Questa zona è un alto morfologico (altopiano di Belvedere); l'altitudine sul livello del mare è di circa 240 m; qui la morfologia è praticamente pianeggiante, con debole inclinazione verso SW, intorno si osserva la presenza di morfologie e depressioni carsiche, costituite da vaschette, solchi e cavità o addirittura da doline..

Il drenaggio naturale nei dintorni dell'area è scarso, in quanto l'alta permeabilità e l'intensa carsificazione non hanno consentito lo sviluppo di una rete idrografica gerarchicamente organizzata.

Nell'area e nelle sue vicinanze non esistono scarpate o rotture di pendenza, naturali, al bordo SW dell'area è presente il taglio sub-verticale artificiale del raccordo autostradale SI-FI, le cui scarpate sono stabili; non si osservano altre forme provocate da azione delle acque o da gravità; pertanto l'area è stabile.

### **SENSIBILITA' ACQUIFERI AI SENSI PTCP**

L'area di variante ha un grado di vulnerabilità intrinseca medio-alto, quindi Sensibile di classe 2; per essa sono previste le salvaguardie del Capo A - art. A3 del vigente PTCP.

L'intervento previsto non è in contrasto con la disciplina delle Norme di cui al Capo A - Tutela degli acquiferi del PTC della Provincia; purché le attività antropiche siano orientate in modo da perseguire la limitazione delle infiltrazioni di sostanze inquinanti.

### **PERIMETRAZIONI PAI ARNO**

L'area in oggetto, secondo il quadro conoscitivo del Piano di Bacino Arno, è esterna a perimetrazioni di pericolosità elevata o molto elevata sia relative a pericolosità idraulica che a pericolosità per frana.

#### PERICOLOSITA' GEOMORFOLOGICA (Tav.44.a)

In accordo con i contenuti della Carta di Pericolosità del vigente Piano Strutturale, gli elementi di tipo morfologico, litotecnico e orografico presenti nell'area sono tali da definirla in classe di **pericolosità geomorfologica media G.2**

#### PERICOLOSITA' IDRAULICA (Tav.44.b)

L'area si trova all'interno di un'altopiano, lontana da corsi d'acqua sia in senso orizzontale che verticale.

Né l'area è soggetta a ristagno per drenaggio difficoltoso. Pertanto l'area è classificata, secondo criteri orografico-geometrici, a **Pericolosità Idraulica bassa I.1.**

#### FATTIBILITA' GEOMORFOLOGICA (Tav.44.c)

Per l'area non ci sono previsioni edificatorie, ma solo la ripulitura del sottobosco, il ripristino di viabilità esistente, la creazione di impianti di fitodepurazione e la realizzazione di piazzole con battuto, senza movimenti terra, pertanto si determina una classe di **fattibilità senza particolari limitazioni F1**

#### FATTIBILITA' IDRAULICA (Tav.44.d)

Stante l'assenza di rischio idraulico, e la posizione collinare si attribuisce **fattibilità senza particolari limitazioni F1**

# 44 - SOSTA CAMPER

Carta della Pericolosità Geomorfologica Tav. 44a

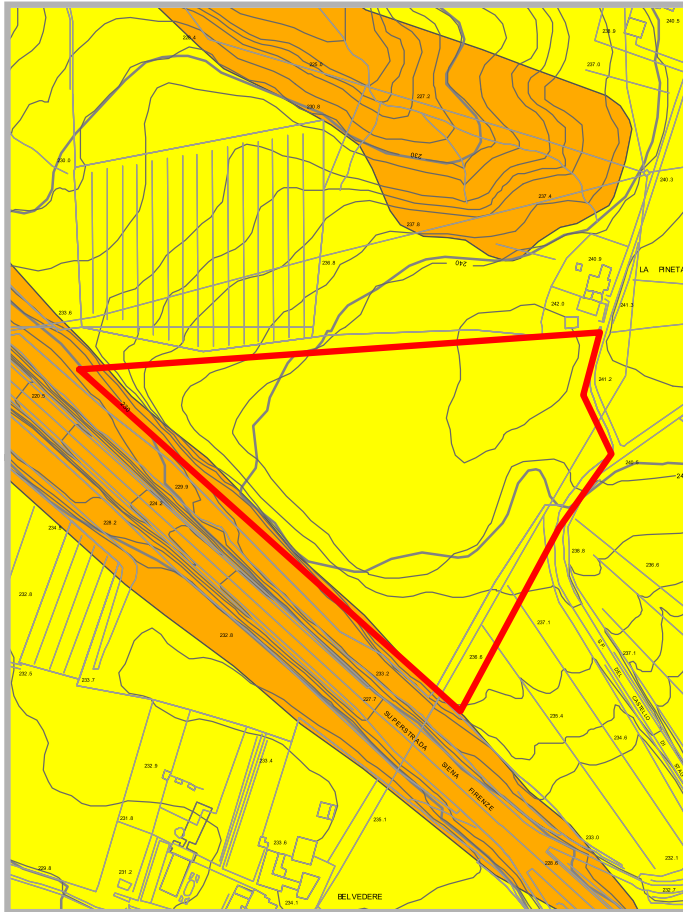

scala 1:5000

- pericolosità bassa G.1
- pericolosità media G.2
- pericolosità elevata G.3
- pericolosità molto elevata G.4
- Area di variante

Carta della Pericolosità Idraulica Tav. 44b

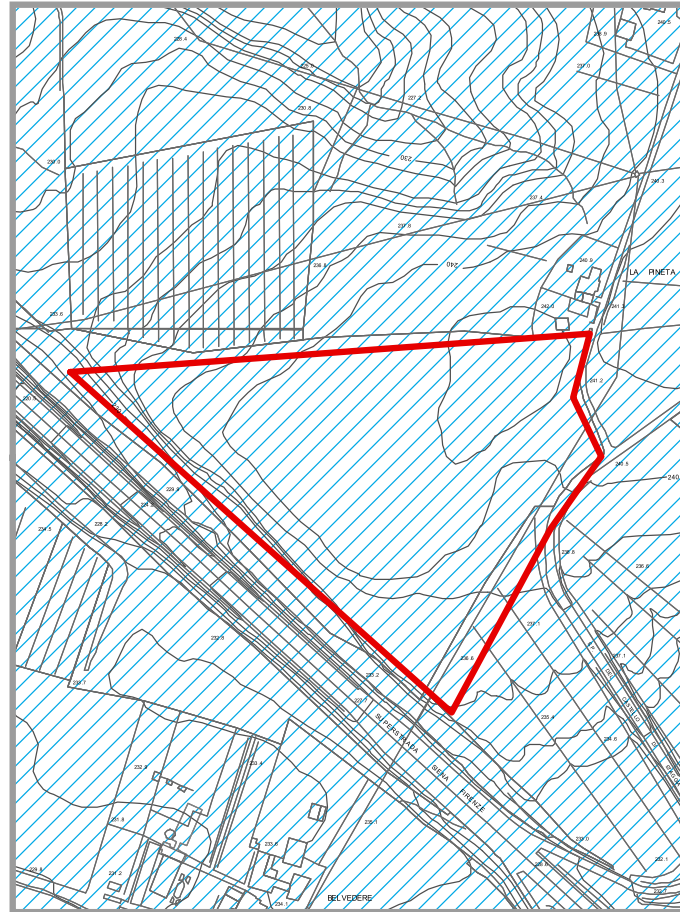

scala 1:5000

- pericolosità bassa I.1
- pericolosità media I.2
- pericolosità elevata I.3
- pericolosità molto elevata I.4
- non edificabile per motivi idraulici n.e.i.
- Area di variante

# 44 - SOSTA CAMPER

Carta della Fattibilità Geomorfologica Tav. 44c

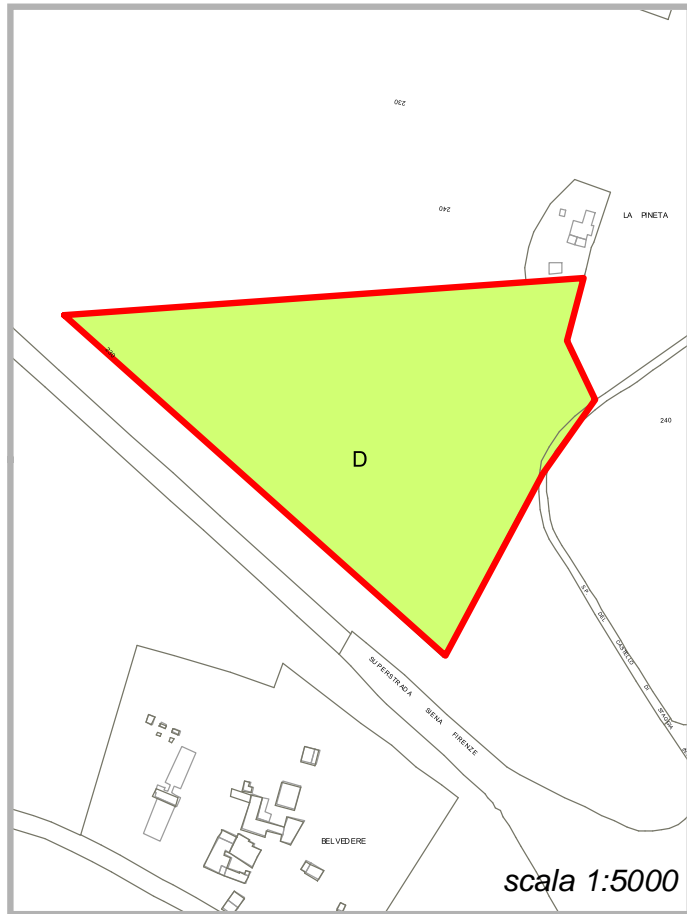

Carta della Fattibilità Idraulica Tav. 44d

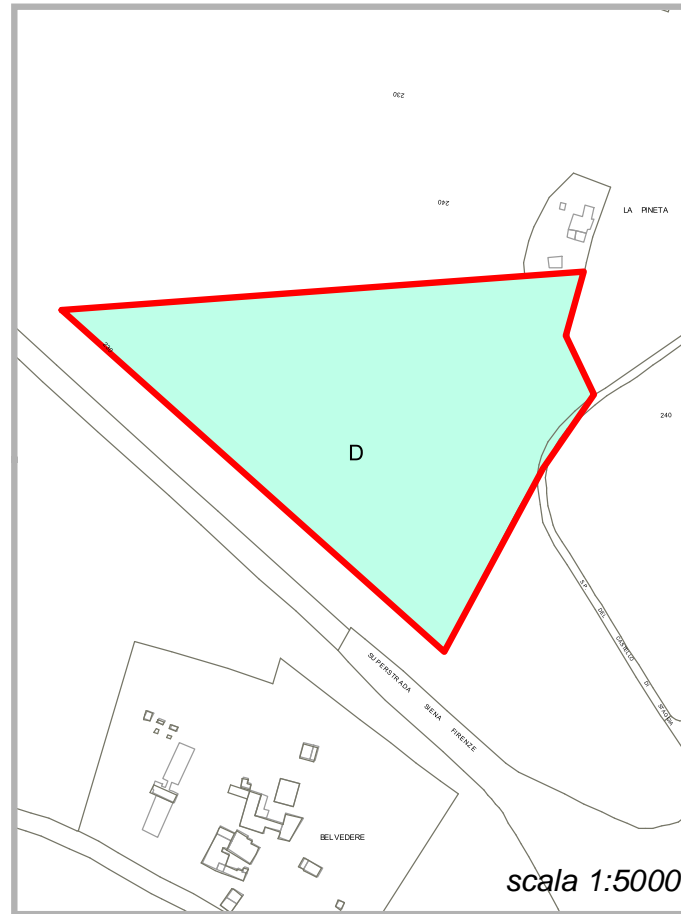

## Zoning

D - Area di sosta per camper

- Fattibilità senza particolari limitazioni F1
- Fattibilità con normali vincoli F2
- Fattibilità condizionata F3
- Fattibilità limitata F4
- Area di variante

- Fattibilità senza particolari limitazioni F1
- Fattibilità con normali vincoli F2
- Fattibilità condizionata F3
- Fattibilità limitata F4
- Area di variante